OPI Avellino
Ordine delle Professioni Infermieristiche

Assemblea ordinaria degli iscritti OPI Avellino 26 Aprile 2022
Aula blu Complesso monumentale ex carcere borbonico Av
Evento patrocinato dall'Ente provincia di Avellino

PROVINCIA DI AVELLINO

# RELAZIONE DEL PRESIDENTE

DOTT. ROCCO CUSANO

Via Terminio, 35; 83100 Avellino; tel. 0825.30365; fax: 0825-1800599;
email: segreteria@opiavellino.it ; PEC: avellino@cert.ordine-opi.it
WEB: www.opiavellino.it C.F.: 92010150644 *cod. univoco IPA UFQIGE*

Care colleghe e cari colleghi, ho il piacere di darvi il benvenuto all'assemblea annuale che ho l'onore di presiedere.

Ma prima di aprire qualsiasi altro discorso Vi porto il saluto di tutto il Consiglio Direttivo e del Collegio dei Revisori dei Conti.

Un saluto ed un ringraziamento va al Presidente della Provincia di Avellino **dott. Rizieri Buonopane** ed alla amministrazione tutta che hanno voluto concederci il patrocinio gratuito e l'utilizzo di questa splendida location

PROVINCIA DI AVELLINO

**Situazione iscritti:**

Nel 2021 il movimento degli iscritti è così riassumibile (situazione al 31/12/21):

| | Totale iscritti al 31/12/2022 | Iscrizioni nel 2021 | | Cancellazioni nel 2021 | |
|---|---|---|---|---|---|
| | | Nuove iscrizioni | Trasferimenti da altro OPI | Trasferimenti ad Altro OPI | Altri Motivi |
| **Infermiere/i** | 3308 | 88 | 6 | 11 | 25 |
| **Infermiere/i ped.** | 142 | 0 | 0 | 0 | 0 |
| **TOTALE** | 3451 | 88 | 6 | 11 | 25 |

**Saldo + 58**

# Grafico percentuale donne/uomini

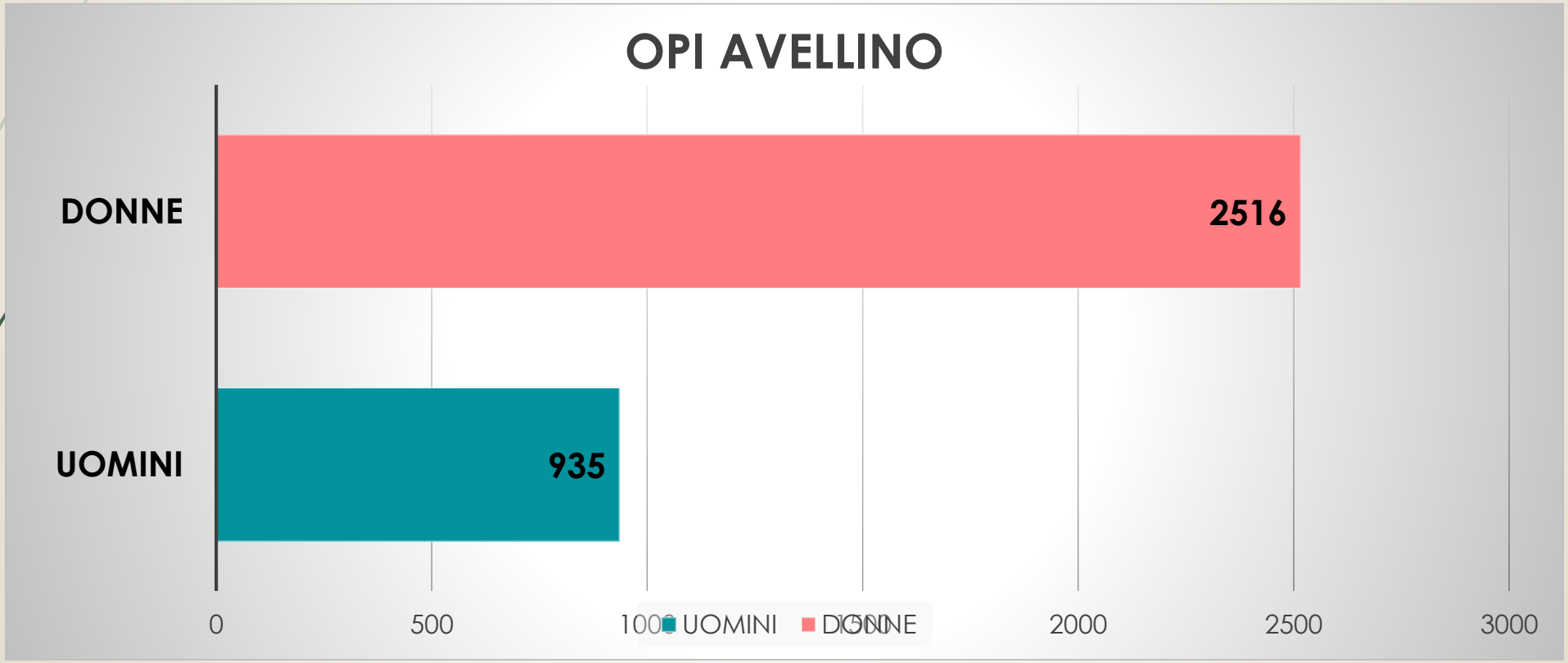

# Grafico percentuale Fasce di Età

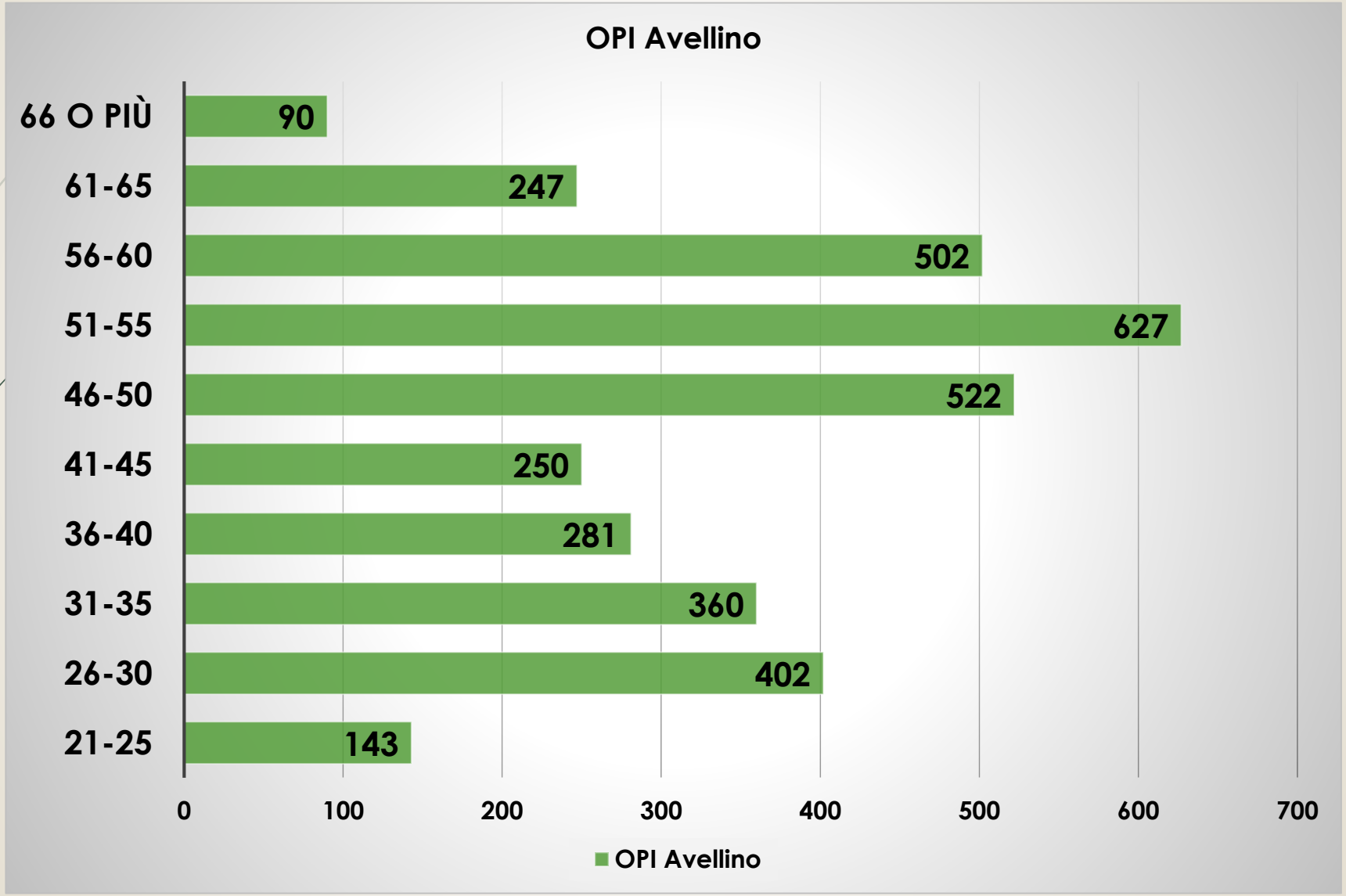

# Attività OPI Avellino – Anno 2021

13 Riunioni del Consiglio Direttivo da marzo 2021 a dicembre 2021,

6 Riunioni di Consiglio Direttivo da gennaio 2022 al 20 aprile 2022

50 delibere prodotte da marzo 2021 a dicembre 2021

26 delibere prodotte da gennaio 2022 al 20 aprile 2022

# obbligo PEC

Il Decreto Legge Semplificazione del 16 luglio 2020, n. 76 recante Misure urgenti per la semplificazione e l'innovazione digitale, convertito in legge, con modificazioni, dall'art. 1, comma 1, della Legge 11 settembre 2020, n. 120. (GU 14 settembre 2020 n. 228 SO) **introduce la sospensione dall'Albo per i Professionisti che non comunicheranno il proprio indirizzo di Posta Elettronica Certificata (PEC) all'Ordine di appartenenza;**

il professionista che non comunica il proprio domicilio digitale (PEC) all'albo è obbligatoriamente soggetto a diffida ad adempiere, entro trenta giorni, da parte del Collegio o Ordine di appartenenza e che in caso di mancata ottemperanza alla diffida, il Collegio o Ordine di appartenenza deve comminare la sanzione della sospensione dal relativo albo o elenco fino alla comunicazione dello stesso domicilio

# obbligo PEC

Ricordiamo che la PEC (ora indirizzo digitale) viene fornita gratuitamente dall'OPI Avellino attraverso il gestore ARUBA e che può essere attivata, senza alcun onere a carico dell'iscritto, seguendo le istruzioni contenute al seguente link:

https://www.opiavellino.it/wp-content/uploads/AVELLINO-Modulo_Adesione_servizio_PEC-Ver-5.1.pdf

# obbligo PEC

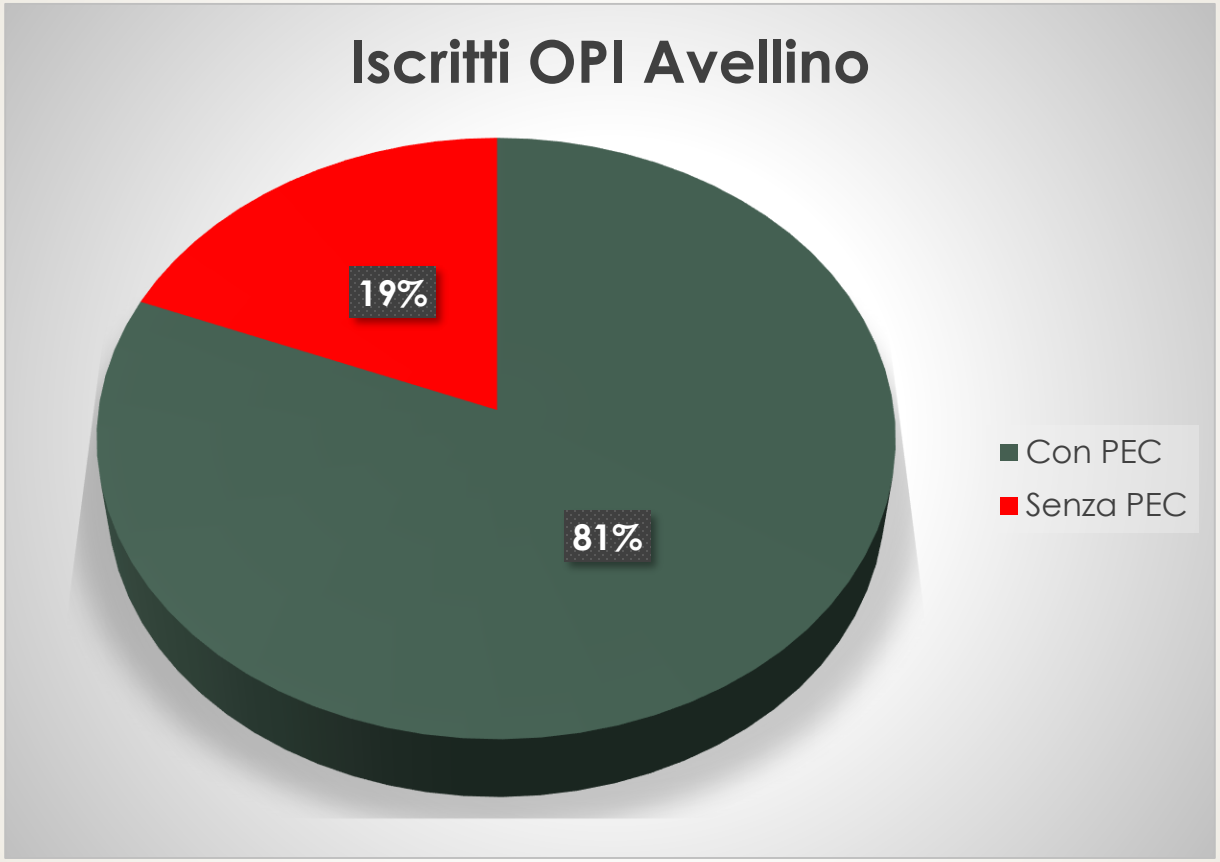


| | |
|---|---|
| Con PEC | 2800 |
| Senza PEC | 651 |

dato aggiornato a marzo 2022

# obbligo PEC

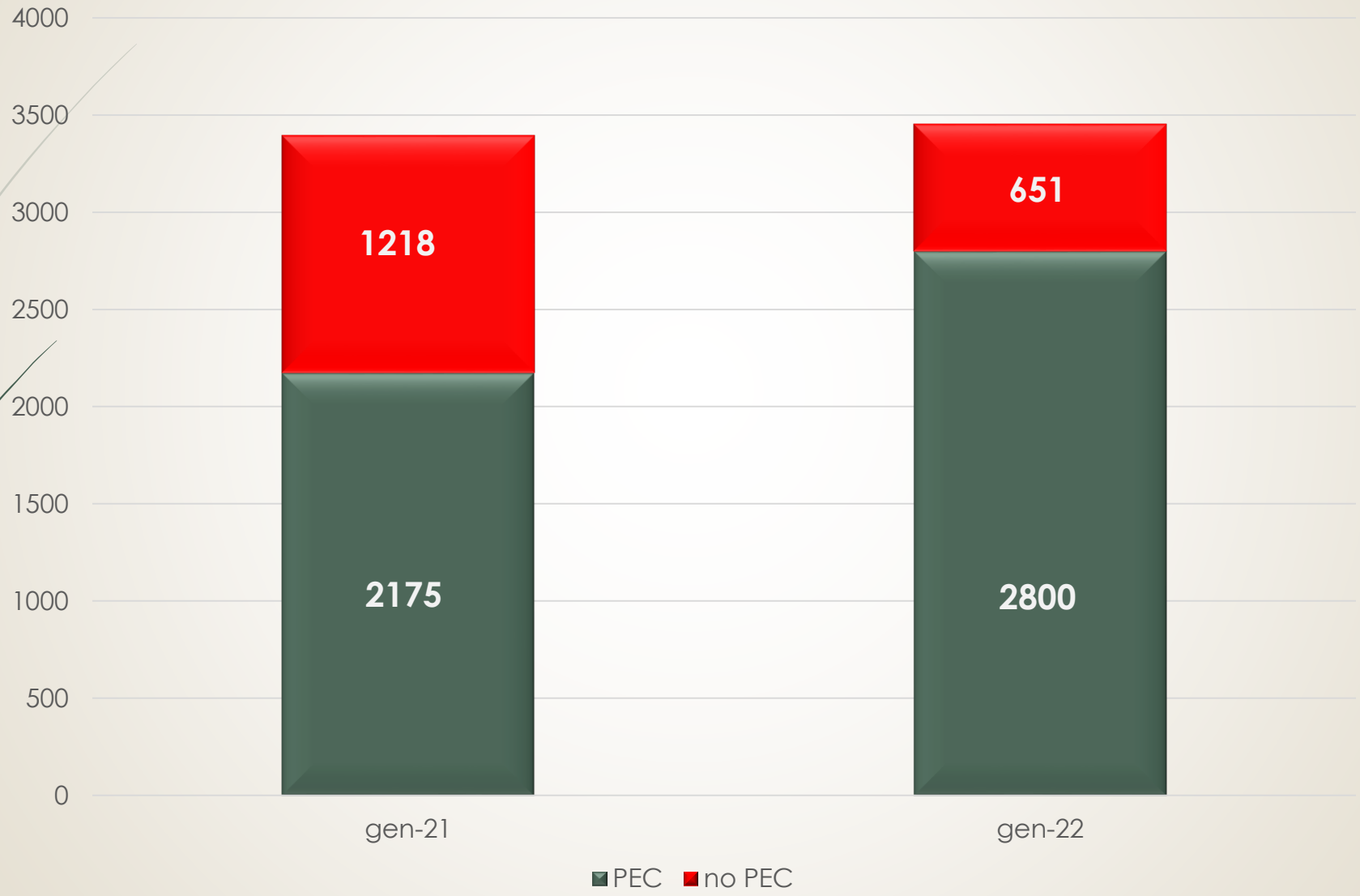
4000
3500
3000
2500
2000
1500
1000
500
0
1218
2175
651
2800
gen-21
gen-22
PEC
no PEC

# obbligo PEC

Questa risultato è stato raggiunto con l'impegno dei consiglieri OPI Avellino.
Gli iscritti non dotati di PEC hanno ricevuto comunicazione attraverso invio massivo di mailing list di sollecito ad ottemperare quanto previsto dalla normativa.
Con la comunicazione della assemblea ordinaria degli iscritti, veniva inviata attraverso la spedizione di posta 1pro, nota informativa agli iscritti.
L'obbiettivo prefissato è azzerare il numero di iscritti sprovvisti di PEC e di attivare, ove previsto, la sospensione dell'infermiere per inadempienza di detto obbligo .
Tutto ciò si rende necessario non solo per rispettare quanto previsto dalla norma, ma anche per abbattere i costi di postelizzazione.

# Recupero morosità

L’OPI di Avellino, rispondendo ad un principio di giustizia equitativa, ha messo in campo l’impegno di far pagare tutti, così da poter pagare tutti di meno, all’uopo sarà attivato un servizio di recupero delle quote pregresse, doveroso, per recuperare le storiche morosità.

# Recupero morosità

**Come indicato dalla legge, a seguito di raccomandata con avviso di mora,** nei confronti dell'Iscritto a ruolo, qualora dovesse persistere la morosità di mancato pagamento, nonostante i tre solleciti inviati mezzo PEC, si procede avviando le verifiche necessarie alla cancellazione dell'Iscritto e l'attivazione dei successivi **atti giudiziari necessari al recupero di quanto dovuto.**

# Recupero morosità

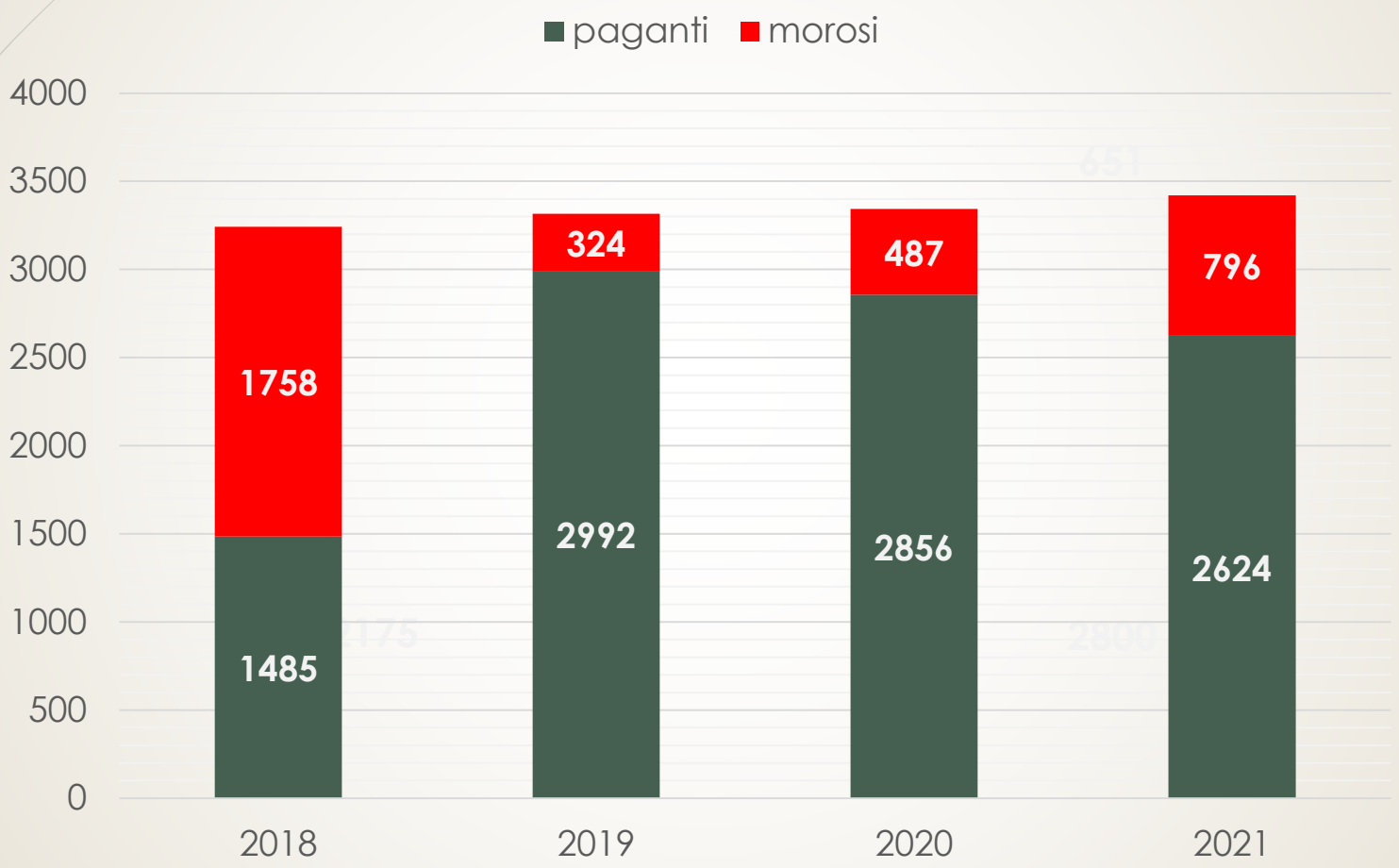

# Recupero morosità

Con la delibera n° 6 del 12/04/2021 il Consiglio Direttivo dell'OPI Avellino ha deliberato la maggiorazione dell'8% in base all'incremento calcolato sulla quota riemessa di PagoPA, per tutte le annualità pregresse.

In base a quanto premesso la quota per gli anni pregressi comprensivi di mora è di 65,00 €.

Gli iscritti morosi per gli anni 2019-2021sono 1607, pertanto i crediti da recuperare ammontano a 104.455 €.

Nell'anno 2021sono stati recuperati 12.980 € riferita agli anni 2016-2020

# Aggiornamento del gestionale Albo

E' stata fatta richiesta a tutte le ASL e A.O. della regione Campania di fornire i codici fiscali dei propri dipendenti infermieri ed infermieri pediatrici, che confrontati con i dati in nostro possesso, ci ha permesso di aggiornare l'anagrafica dei nostri iscritti, compreso il datore di lavoro.

La stessa procedura è stata adottata per le strutture private che ricadono sul territorio irpino.

# Aggiornamento del gestionale Albo

Attraverso la comunicazione allegata alla convocazione dell’assemblea è stato richiesto l’aggiornamento dei dati anagrafici, che ha portato anch’esso i propri risultati

# Contratti di consulenza

E’ stato contrattualizzato un nuovo rapporto di **consulenza legale**, attraverso selezione di migliore offerta e esperienza professionale in ambito ordinistico. L’ordine fornisce gratuitamente ai propri iscritti, una prima consulenza legale inerente probrematiche professionali.

# Contratti di consulenza

E' stato contrattualizzato un nuovo rapporto di **consulenza amministrativa e di consulenza in materia contabile, fiscale e del lavoro** presso l'OPI di Avellino,

1. tutte le attività ordinarie di contabilità;
2. gli adempimenti fiscali;
3. la consulenza del lavoro per un dipendente;
4. La consulenza amministrativa per l'aggiornamento dei regolamenti e delle attività obbligatorie per legge;

# Contratti di consulenza

Il **GDPR** per gli enti pubblici prevede l'obbligo della formazione in materia di protezione dei dati personali per tutte le figure presenti nell'organizzazione (sia dipendenti che collaboratori).

Diventa prioritario per ciascuna amministrazione definire internamente quale sia l'ufficio che si occupi stabilmente dell'adeguamento al GDPR, poi definire il DPO, la trasparenza del responsabile trattamento e altre misure.

Servizio RPD/DPO.

Anche in questo caso è stata fatta un indagine di mercato su una società quotata a livello nazionale  che fornisse detto servizio a costi contenuti.

I servizi erogati dal GDPR sono i seguenti:

- Compliance sito-web aziendale
- GDPR Compliance aziendale
- Consulenza continua
- Assistenza annuale

# Contratti di consulenza

Trattandosi l'OPI di luoghi che ospitano lavoratori e che garantiscono una vasta gamma di servizi ai cittadini (che spesso si trovano ad affluire all'interno di strutture ed uffici), è facile intuire come siano diversi i fattori che concorrono a generare dei rischi per la salute e l'integrità dei presenti, che devono essere opportunamente valutati e poi eliminati o, quantomeno, ridotti al minimo accettabile.

# Contratti di consulenza

Il Datore di lavoro della **Pubblica Amministrazione** valuta i rischi **ed** elabora il Documento di Valutazione dei Rischi "**DVR**", in collaborazione con il RSPP **e** con il Medico competente. Il **DVR** contiene le procedure necessarie per attuare le misure di prevenzione **e** protezione e i ruoli di chi deve attuarle.

Per quanto sopra esposto è stato necessario contrattualizzare un consulente che fornisse:

Valutazione dei rischi (DVR)

Piano di emergenza interno (PEI)

Planimetrie di esodo

# Contratti di consulenza

Il Responsabile per la Transizione al Digitale (RTD) ha tra le principali funzioni quella di garantire operativamente la trasformazione digitale della Pubblica Amministrazione, coordinandola nello sviluppo dei servizi pubblici digitali e nell'adozione di modelli di relazione trasparenti e aperti con i cittadini.

E' in via di definizione la nomina di quest'ultimo consulente

# Contratti di consulenza

E’ stato confermato nell’incarico al consulente informatica per la gestione del sistema albo, nonché responsabile del sito istituzionale www.opiavellino.it
Lo stesso cura i rapporti con la società DCS che fornisce il protocollo informatico, il sistema PagoPA e con Aruba per la fornitura di PEC gratuite per gli iscritti

# Presidente Collegio dei Revisori dei Conti

E’ stato nominato un nuovo presidente del Collegio dei Revisori dei Conti dell’OPI di Avellino.

Professionista di comprovata esperienza nel campo come Revisore dei conti di diversi enti pubblici, nonché diverse docenze universitarie a contratto in Revisione contabile, bilanci, ragioneria e deontologia professionale.

Suoi sono pubblicazioni in riviste e contributi in libri.

# Lavoro sinergico dei consulenti

E’ dal lavoro sinergico di tutti i consulenti, unitamente alla dedizione di tutti i componenti del Consiglio Direttivo, Commissione d’Albo infermieri e Commissione d’Albo infermieri pediatrici e Collegio di revisione dei conti che si punta ad un Ordine Professionale che svolga il proprio compito nel rispetto di tutte le norme e che sappia dare risalto alla figura dell’infermiere e risposte a tutta la nostra famiglia professionale.

# Commissione esame di lingua per infermieri stranieri

E' stato redatto il regolamento del OPI di Avellino per lo svolgimento dell'esame per la conoscenza della lingua italiana per l'iscrizione all'Albo dei Cittadini stranieri comunitari che abbiano ottenuto il riconoscimento del titolo da parte del Ministero della Salute e dell'esame per la conoscenza della lingua italiana e disposizioni sulla professione previsto dal punto e) della Circolare del Ministero della Sanità n. DPS/III/L. 40/00-1259 del 12 aprile 2000, per l'iscrizione all'Albo dei Cittadini stranieri non comunitari che abbiano ottenuto il riconoscimento del titolo da parte del Ministero della Salute

# Commissione esame di lingua per infermieri stranieri

Composizione Commissione esaminatrice

- 1 Presidente della commissione: il Presidente dell'OPI di Avellino o un suo incaricato;
- 1 Insegnante di lingua Italiana;
- 1 segretario nella persona di un componente dell'OPI, quale verbalizzante.

# Commissione esame di lingua per infermieri stranieri

Contributo economico a carico dei candidati

L'onere della prova è a carico dell'interessato e ammonta a € 163,00 (centosessantatre/00) che viene pagata attraverso il sistema PagoPA.

Sono state effettuate due sedute d'esame, dove hanno partecipato 3 infermiere straniere comunitarie richiedenti l'iscrizione

# Offerta master in convenzione

Facendo fronte alle esigenze  e richieste di aggiornamento è attiva una convenzione con l'Università Telematica PEGASO, con una ampia offerta formativa, illustrata sul nostro sito internet: https://www.opiavellino.it/master-in-convenzione-con-universita-pegaso/

Al prezzo di listino viene applicata una scontistica del 30% agli iscritti OPI Avellino ed ai propri familiari

# Formazione ECM

A breve saranno resi disponibili corsi ECM-FAD, gratuiti, per gli iscritti OPI Avellino in regola con le quote associative.

Ogni corso è accreditato per rilasciare 10 crediti ECM

# Polizza responsabilità civile obbligatoria

Ti ricordiamo, inoltre, l'obbligatorietà dell'attivazione di una polizza di responsabilità civile, legge 24/2017, che la impone a tutti coloro che operano in Sanità sia pubblica che privata. La polizza in convenzione con OPI di Avellino contiene tutte le coperture obbligatorie previste dalla legge ed anche la tutela legale, quest'ultima, assicura le spese legali e di giustizia in caso di procedimento giudiziario nell'ambito dell'attività professionale infermieristica svolta; per ottenere un preventivo e la relativa attivazione della polizza si potrà accedere tramite il nostro sito sul portale www.marsh-professionisti.it/infermieri per la tutela legale e https://www.marsh-professionisti.it/fnopi/ per la responsabilità civile.

L'OPI di Avellino offre consulenza e collaborazione nella stipula della assicurazione in convenzione FNOPI-MARSH MORGANTI

# Impegni istituzionali

## DIRIGENZA INFERMIERISTICA

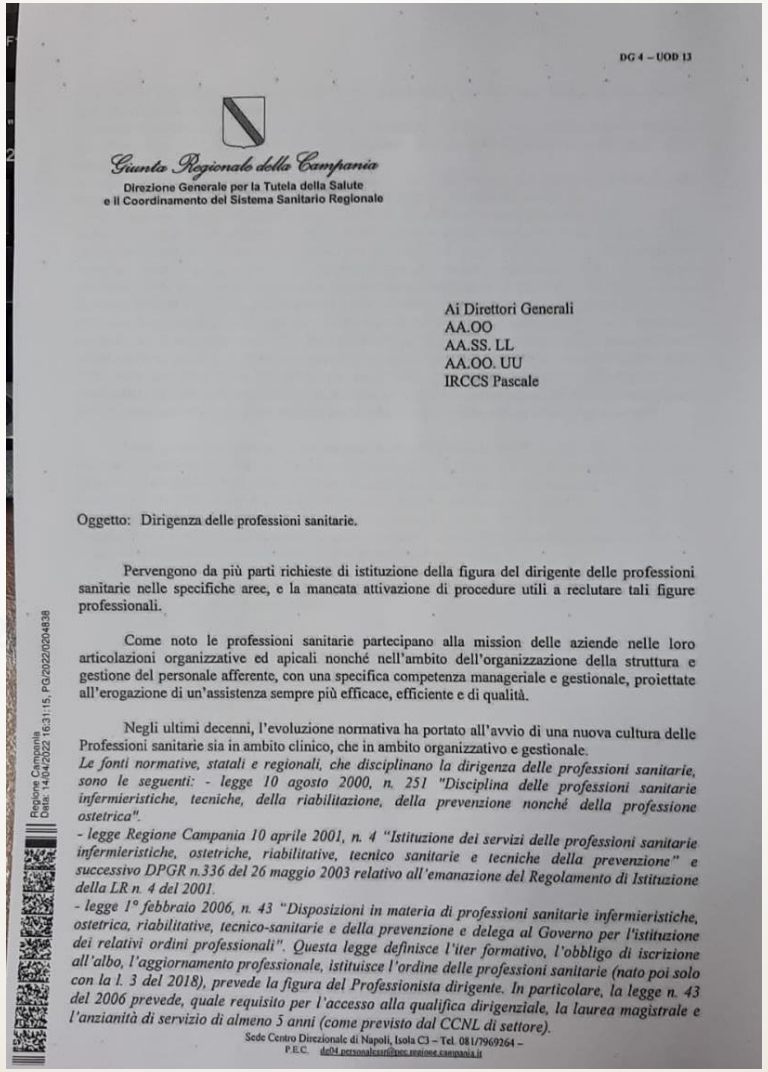

DG 4 – UOD 13

Giunta Regionale della Campania

Direzione Generale per la Tutela della Salute
e il Coordinamento del Sistema Sanitario Regionale

Ai Direttori Generali
AA.OO
AA.SS. LL
AA.OO. UU
IRCCS Pascale

Oggetto: Dirigenza delle professioni sanitarie.

Pervengono da più parti richieste di istituzione della figura del dirigente delle professioni sanitarie nelle specifiche aree, e la mancata attivazione di procedure utili a reclutare tali figure professionali.

Come noto le professioni sanitarie partecipano alla mission delle aziende nelle loro articolazioni organizzative ed apicali nonché nell'ambito dell'organizzazione della struttura e gestione del personale afferente, con una specifica competenza manageriale e gestionale, proiettate all'erogazione di un'assistenza sempre più efficace, efficiente e di qualità.

Negli ultimi decenni, l'evoluzione normativa ha portato all'avvio di una nuova cultura delle Professioni sanitarie sia in ambito clinico, che in ambito organizzativo e gestionale.
*Le fonti normative, statali e regionali, che disciplinano la dirigenza delle professioni sanitarie, sono le seguenti: - legge 10 agosto 2000, n. 251 "Disciplina delle professioni sanitarie infermieristiche, tecniche, della riabilitazione, della prevenzione nonché della professione ostetrica".*
*- legge Regione Campania 10 aprile 2001, n. 4 "Istituzione dei servizi delle professioni sanitarie infermieristiche, ostetriche, riabilitative, tecnico sanitarie e tecniche della prevenzione" e successivo DPGR n.336 del 26 maggio 2003 relativo all'emanazione del Regolamento di Istituzione della LR n. 4 del 2001.*
*- legge 1° febbraio 2006, n. 43 "Disposizioni in materia di professioni sanitarie infermieristiche, ostetrica, riabilitative, tecnico-sanitarie e della prevenzione e delega al Governo per l'istituzione dei relativi ordini professionali". Questa legge definisce l'iter formativo, l'obbligo di iscrizione all'albo, l'aggiornamento professionale, istituisce l'ordine delle professioni sanitarie (nato poi solo con la l. 3 del 2018), prevede la figura del Professionista dirigente. In particolare, la legge n. 43 del 2006 prevede, quale requisito per l'accesso alla qualifica dirigenziale, la laurea magistrale e l'anzianità di servizio di almeno 5 anni (come previsto dal CCNL di settore).*

Sede Centro Direzionale di Napoli, Isola C3 – Tel. 081/7969264 –
P.E.C. dg04.personalesasn@pec.regione.campania.it

Regione Campania
Data: 14/04/2022 16:31:15, PG/2022/0204838

# Impegni istituzionali

OPI Avellino
Ordine delle Professioni Infermieristiche
NEWS

Giunta Regionale della Campania
Direzione Generale per la Tutela della Salute
Coordinamento del Sistema Sanitario Regionale

www.opiavellino.it
Sezione notizie

**DIRIGENZA DELLE PROFESSIONI SANITARIE**

**L'impegno degli Ordini delle Professioni Infermieristiche**

**E' ORA DI APPLICARE LA NORMATIVA! LA REGIONE CAMPANIA AI DIRETTORI**

L'Ordine delle Professioni Infermieristiche di Avellino, accoglie con notevole soddisfazione, la nota con la quale la Direzione Generale per la tutela della Salute ed il Coordinamento del Sistema Sanitario Regionale invita tutti i Direttori Generali delle Aziende Sanitarie ed Ospedaliere Campane ad attivare le procedure utili a reclutare la figura Professionale del Dirigente delle Professioni Sanitarie.

Premiato lo sforzo interlocutorio del Coordinamento Regionale degli Ordini delle Professioni Infermieristiche che ha sottolineato la fondamentale importanza di una posizione gestionale ed organizzativa per il personale del Comparto Sanitario, all'interno dell'intero sistema aziendale. Nelle intenzioni del Legislatore nazionale e regionale, i Dirigenti delle Professioni Sanitarie costituiscono la spina dorsale di tutte le articolazioni del SSN.

L'OPI di Avellino CHIEDE l'accoglimento IMMEDIATO della nota da parte dell'Azienda Sanitaria e dell'Azienda Ospedaliera, questo in considerazione delle sfide che ci attendono in termini di assistenza a cominciare dal Piano di Ripresa e Resilienza (PNRR) che prevede nella Missione 6 (Salute) le reti di prossimità, innovazione e ricerca, finalizzate a rafforzare l'assistenza territoriale, attraverso il potenziamento e la creazione di strutture e presidi territoriali a gestione infermieristica.

# Presenza dell'OPI di Avellino ad eventi

Il Presidente Dott. Rocco Cusano, il Vicepresidente Dott. Modestino Matarazzo, la tesoriera Dott.ssa Antonella Barbara Venezia, la Dott.ssa Erica Pace e il Dott. Salvatore Armato, sono stati più volte alle riunioni FNOPI per la formazione sulle nuove normative ordinistiche.

# Presenza dell'OPI di Avellino ad eventi

Il presidente OPI dott. Cusano , unitamente alle presidenti del CAI e CAIP Dott.ssa Milena Siconolfi e Stefania Cataldo hanno partecipato alle asemblee nazionali per propri ambiti di responsabilità.

# Presenza dell'OPI di Avellino ad eventi

L'OPI di Avellino è stato presente anche alla tappa itinerante della FNOPI al Belvedere di San Leucio di Caserta del 26 marzo 2022 (tappa campana).
In questa occasione venivano premiate dalla federazione nazionale le buone infermieristiche specialmente se applicate sul territorio.
OPI Avellino, ha portato dei colleghi hanno presentato un progetto di trombolisi preospedaliera che ha ricevuto riconoscimento ed il premio della FNOPI per buone pratiche.

# Presenza dell'OPI di Avellino ad eventi

Giornata internazionale dell'infermiere 12 maggio 2021

EVENTO RADIOFONICO 12 MAGGIO 2021

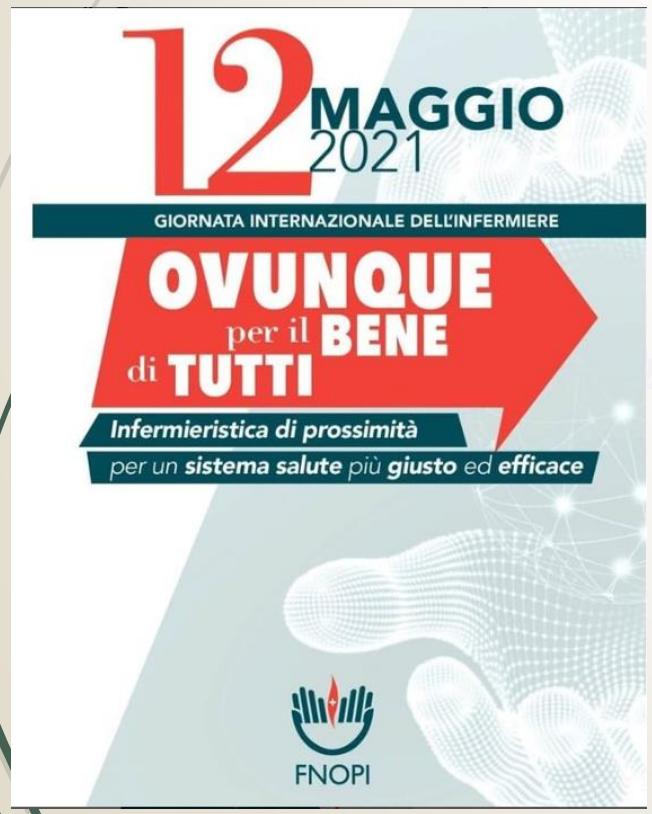


RADIO puntonuovo
COME PIACE A TE!

Gentilissimi,

di seguito la tabella con il calendario degli interventi che saranno trasmessi in onda su **Radio Punto Nuovo**

| PROFESSIONISTA | ARGOMENTO | IN ONDA |
|---|---|---|
| **D.ssa Carmelinda Di Costanzo** | Essere Infermiere Oggi | 04/05/21 ore 9.25 |
| **D.ssa Carmelinda Di Costanzo** | L'infermiere pediatra | 09/05/21 ore 8.05 |
| **Carmen Napolitano** | L'infermiere sempre più vicino al cittadino. | 12/05/21 ore 9.25 |

Vi ricordo che **Radio Punto Nuovo** è ascoltabile in tutte e 5 le province della Campania servita capillarmente dalle nostre tante frequenze che sono consultabili da qui : www.radiopuntonuovo.it/frequenze.

Oppure potete seguirci su www.radiopuntonuovo.it/diretta tramite canale streaming.

Inoltre è a disposizione sia su Ios sia su **Android** la nostra **App** gratuita per ascoltare o anche attraverso smart speaking ( Alexa e Google Home)

Cordialmente

**Radio Punto Nuovo - Station Manager**
*Dr. Bruno Gaipa*
348 91 90 504
bruno@radiopuntonuovo.it

# Presenza dell'OPI di Avellino ad eventi

Giornata internazionale dell'infermiere 12 maggio 2021

GROTTAMINARDA 12 MAGGIO 2021

# Presenza dell'OPI di Avellino ad eventi

Giornata internazionale dell'infermiere 12 maggio 2021

GROTTAMINARDA 12 MAGGIO 2021

# Presenza dell'OPI di Avellino ad eventi

Giornata internazionale dell'infermiere 12 maggio 2021

AVELLINO 16 MAGGIO 2021

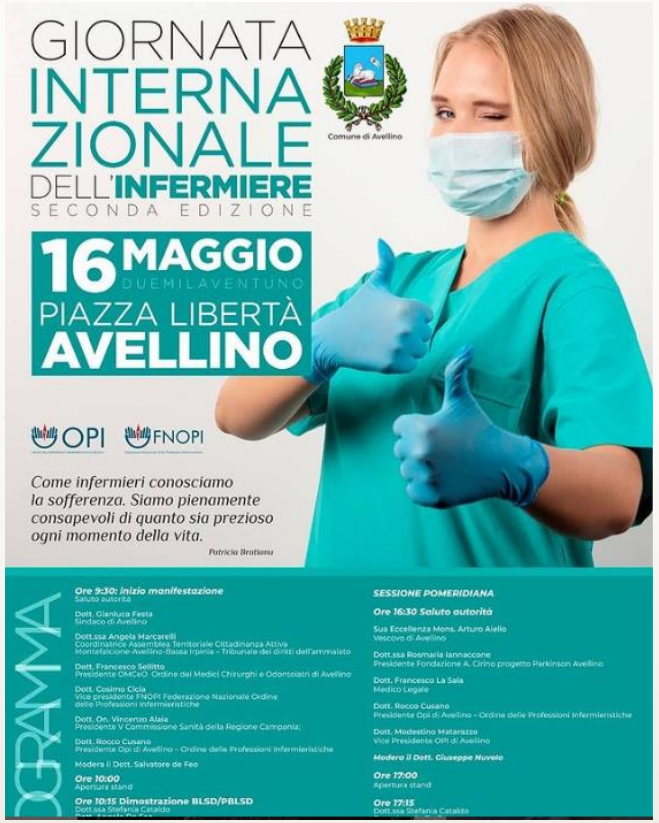

# Presenza dell'OPI di Avellino ad eventi

Giornata internazionale dell'infermiere 12 maggio 2021

AVELLINO 16 MAGGIO 2021

# Presenza dell'OPI di Avellino ad eventi

Giornata internazionale dell'infermiere 12 maggio 2021

FONTANAROSA 30 MAGGIO 2021

# Presenza dell'OPI di Avellino ad eventi

Giornata internazionale dell'infermiere 12 maggio 2021

FONTANAROSA 30 MAGGIO 2021

# Presenza dell'OPI di Avellino ad eventi

LA CAMMINATA ROSA 12 Settembre 2021